

ROMÂNIA
JUDEȚUL VASLUI
COMUNA BUNEȘTI-AVEREȘTI
CONSILIUL LOCAL

HOTĂRÂREA NR. 46/2024

privind aprobarea dezmembrării în loturi distincte a unor imobile situate în extravilanul comunei Bunesti – Averesti, județul Vaslui

Având în vedere referatul de aprobare la proiectul de hotărâre cu privire la aprobarea dezmembrării în loturi distincte a unor imobile situate în extravilanul comunei Bunesti – Averesti, județul Vaslui, raportul de specialitate al compartimentului de resort din cadrul aparatului de specialitate al primarului comunei și avizul comisiei de specialitate din cadrul Consiliului local;

În conformitate cu prevederile art. 27 alin. (1) și (2) din Legea nr. 7/1996 a cadastrului și publicității imobiliare, republicată, cu modificările și completările ulterioare, ale art. 18 lit. e), 127 alin. (1), 128 alin. (1), 129 alin. (1) și (2), art. 130 alin. (1) lit. a), alin. (2) și (4) din Ordinul nr. 600 din 8 februarie 2023 pentru aprobarea Regulamentului de recepție și înscriere în evidențele de cadastru și carte funciară, cu modificările și completările ulterioare, ale art. 876 alin. (3), art. 879 alin. (2) și (5) și art. 880 alin. (1) privind Codul civil, cu modificările și completările ulterioare;

În temeiul dispozițiilor art. 129 alin. (2) lit. c, alin. (6) lit. c și art. 196 alin. (1) din Ordonanța de Urgență a Guvernului nr. 57/2019 privind Codul administrativ, cu modificările și completările ulterioare,

Consiliul local al comunei Bunești-Averești, județul Vaslui, adoptă prezenta

H O T Ă R Ă R E :

Art. 1. Se aproba dezmembrarea terenului în suprafață de 32232 mp, situat în comuna Bunești-Averești, județul Vaslui, cu număr cadastral 71208, T62 P13/41, conform planului de amplasament și delimitare a imobilului anexa nr. 1, care face parte integrantă din prezenta hotărâre, astfel:

- Lotul 1 în suprafață de 4101 mp, situat în comuna Bunești-Averești, județul Vaslui, cu număr cadastral 73919, T62 P13/41, conform planului de amplasament și delimitare a imobilului anexa nr. 2, care face parte integrantă din prezenta hotărâre

- Lotul 2 în suprafață de 28131 mp, situat în comuna Bunești-Averești, județul Vaslui, cu număr cadastral 73920, T62 P13/41, conform planului de amplasament și delimitare a imobilului anexa nr. 3, care face parte integrantă din prezenta hotărâre.

Art. 2. Se aproba dezmembrarea terenului în suprafață de 40000 mp, situat în comuna Bunești-Averești, județul Vaslui, cu număr cadastral 71936, T95 P2491/77, conform planului de amplasament și delimitare a imobilului anexa nr. 4, care face parte integrantă din prezenta hotărâre, astfel:

- Lotul 1 în suprafață de 7200 mp, situat în comuna Bunești-Averești, județul Vaslui, cu număr cadastral 73929, T95 P2491/77, conform planului de amplasament și delimitare a imobilului anexa nr. 5, care face parte integrantă din prezenta hotărâre.

- Lotul 2 în suprafață de 3900 mp, situat în comuna Bunești-Averești, județul Vaslui, cu număr cadastral 73930, T95 P2491/77, conform planului de amplasament și delimitare a imobilului anexa nr. 6, care face parte integrantă din prezenta hotărâre.

- Lotul 3 în suprafață de 8000 mp, situat în comuna Bunești-Averești, județul Vaslui, cu număr cadastral 73931, T95 P2491/77, conform planului de amplasament și delimitare a imobilului anexa nr. 7, care face parte integrantă din prezenta hotărâre.

- Lotul 4 în suprafață de 12870 mp, situat în comuna Bunești-Averești, județul Vaslui, cu număr cadastral 73930, T95 P2491/77, conform planului de amplasament și delimitare a imobilului anexa nr. 8, care face parte integrantă din prezenta hotărâre.

- Lotul 5 în suprafață de 5000 mp, situat în comuna Bunești-Averești, județul Vaslui, cu număr cadastral 73933, T95 P2491/77, conform planului de amplasament și delimitare a imobilului anexa nr. 9, care face parte integrantă din prezenta hotărâre.

- Lotul 6 în suprafață de 3030 mp, situat în comuna Bunești-Averești, județul Vaslui, cu număr cadastral 73934, T95 P2491/77, conform planului de amplasament și delimitare a imobilului anexa nr. 10, care face parte integrantă din prezenta hotărâre.

Art. 3. Cu ducere la îndeplinire a prezentei hotarari se insarcineaza Primarul comunei Bunești-Averești, prin compartimentele de specialitate.

Art. 4. Prezenta hotarare va fi adusă la cunoștință publică prin grija Secretarului General al comunei Bunesti - Averesti.

Bunești-Averești: 16 decembrie 2024

PREȘEDINTE DE ȘEDINȚĂ,

GHIURȚU DORIN



CONTRASEMNEAZĂ,

Secretar general al comunei Bunești-Averești,
DANIELA PĂDINEANU



4504/02.12.2024

ANEXA NR 1

Extras de Plan Cadastral de Carte Funciară, imobil nr. cadastral 71208 / UAT Bunesti-Averesti



Oficiul de Cadastru și Publicitate Imobiliară VASLUI
Biroul de Cadastru și Publicitate Imobiliară Vaslui

Localitate: Vaslui, Str. Eternitatii nr 1

Nr.cerere	81707
Ziua	11
Luna	11
Anul	2024

Extras de Plan Cadastral de Carte Funciară
pentru
Imobil număr cadastral 71208 / UAT Bunesti-Averesti

TEREN Extravilan
Adresa: Jud. Vaslui

Comuna/Oraș/Municipiu: Bunesti-Averesti

Nr. cadastral	Suprafața măsurată	Observații / Referințe
71208	32232	

* Suprafața este determinată în planul de proiecție Stereo 70.

DETALII LINIARE IMOBIL

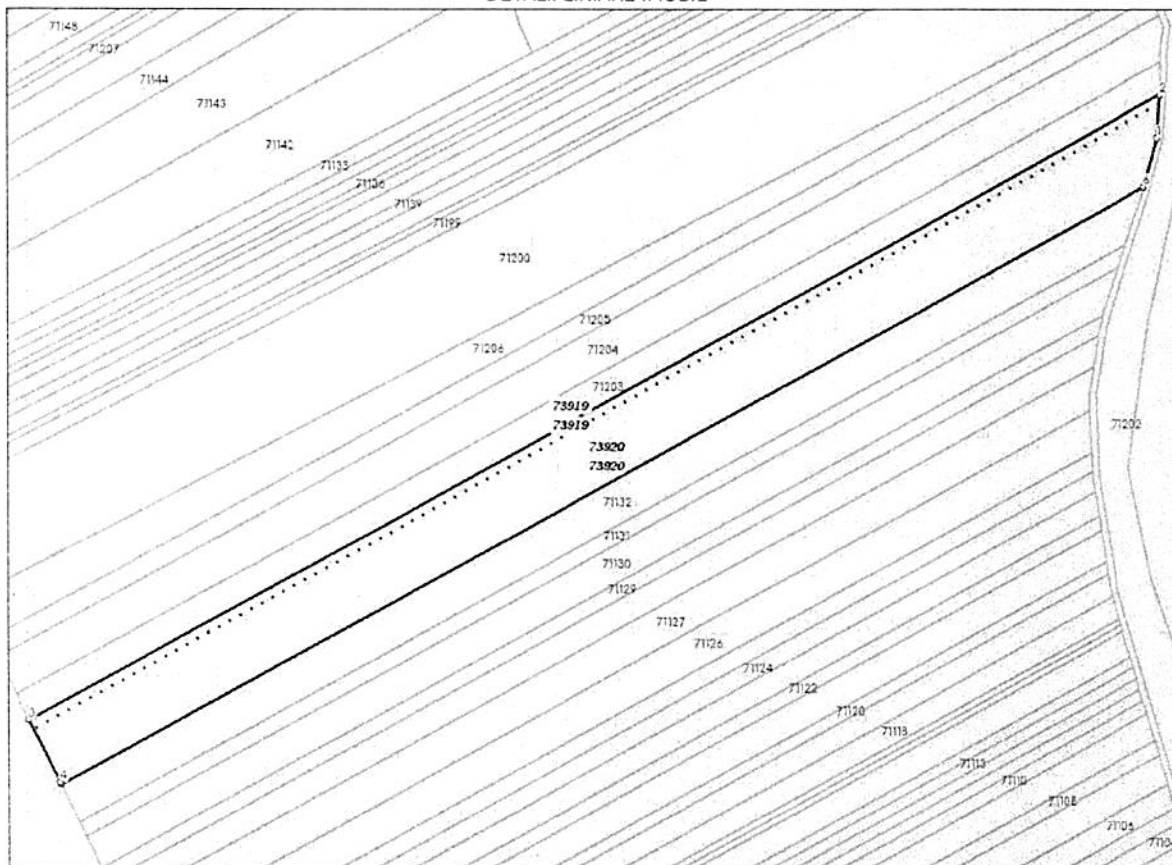

Incadrare in zonă
scara 1:10000

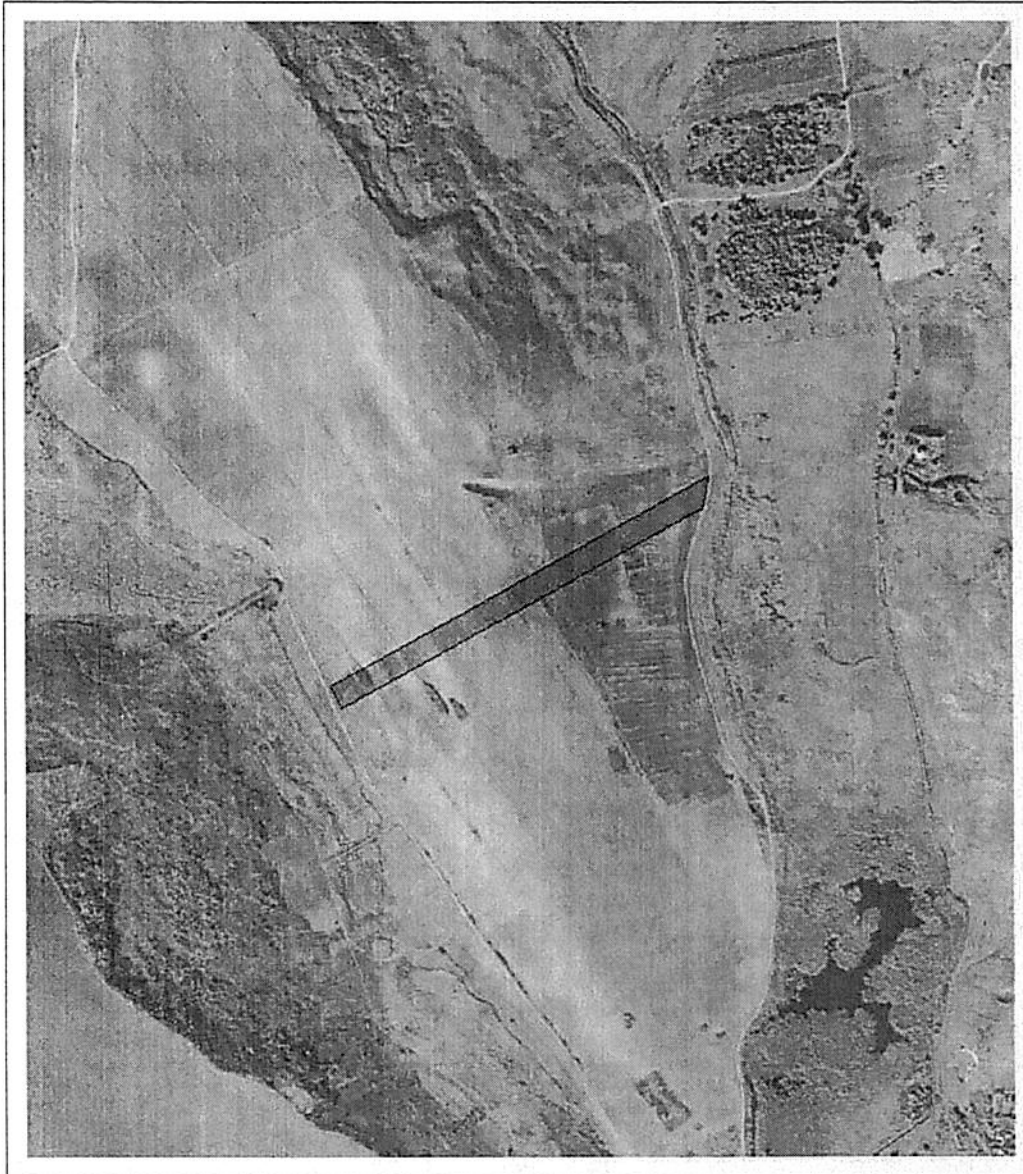

Extras de Plan Cadastral de Carte Funciară, imobil nr. cadastral 71208 / UAT Bunesti-Averesti

Date referitoare la teren

Crt	Categoria de folosință	Intra vilan	Suprafața (mp)	Tarla	Parcelă	Observații / Referințe
1	arabil	NU	32.232	62	13/41	
	TOTAL:		32.232			

Date referitoare la construcții

Crt	Numar	Destinație construcție	Supraf. (mp)	Situație juridică	Observații / Referințe
Imobilul nu are in componență construcții					

Lungime Segmente

1) Valorile lungimilor segmentelor sunt obținute din proiecție în plan.

Punct început	X / Y	Punct sfârșit	X / Y	Lungime segment (" (m)
1	726.548,207 590.486,425	2	726.550,02 590.511,799	25.439
2	726.550,02 590.511,799	3	725.872,104 590.143,625	771.442
3	725.872,104 590.143,625	4	725.890,777 590.106,84	41.253
4	725.890,777 590.106,84	5	725.891,371 590.105,615	1.361
5	725.891,371 590.105,615	6	726.540,262 590.458,026	738.413
6	726.540,262 590.458,026	1	726.548,207 590.486,425	29.489

** Lungimile segmentelor sunt determinate în planul de proiecție Stereo 70 și sunt rotunjite la 1 milimetru.

*** Distanța dintre puncte este formată din segmente cumulate ce sunt mai mici decât valoarea 1 milimetru.

Pentru acest imobil există înregistrate următoarele documentații cadastrale neînscrise în cartea funciară:

Nr Crt	Numar cerere	Data cerere	Termen eliberare	Obiect cerere
1	81707	11.11.2024	13.11.2024	Dezmembrare/Comasare

Ca urmare a soluționării cererii nr. 81707 înregistrată la data de 11.11.2024, s-a propus dezmembrarea imobilului rezultând următoarele imobile:

Nr Crt	Identificator electronic	Suprafata (mp)	Adresa
1	73919	4101	Jud. Vaslui
2	73920	28131	Jud. Vaslui

Certific că informațiile din prezentul extras sunt conforme cu datele din planul cadastral de carte funciară al OCPI VASLUI la data: 13-11-2024

Situția prezentată poate face obiectul unor modificări ulterioare, în condițiile Legii cadastrului și publicității imobiliare nr. 7/1996, republicată.

Consilier/Inspector de specialitate,

Constantin-Sebastian Sofron

Constantin
Sebastian
Sofron

Semnat digital de
Constantin
Sebastian Sofron
Data: 2024.11.13
12:37:40 +02:00

**Plan de amplasament și delimitare a imobilului
cu propunerea de dezmembrare**

4305/19.11.2024

Scara 1: 5000

Nr. cadastral	Suprafața măsurată a imobilului (mp)	Adresa imobilului
71208	32232 mp	Extrav.com.Bunesti-Averesti,T62,P13/41, judetul Vaslui

Nr. Cartea Funciară nr.	Unitatea Administrativ Teritorială (UAT)
71208	Bunesti-Averesti

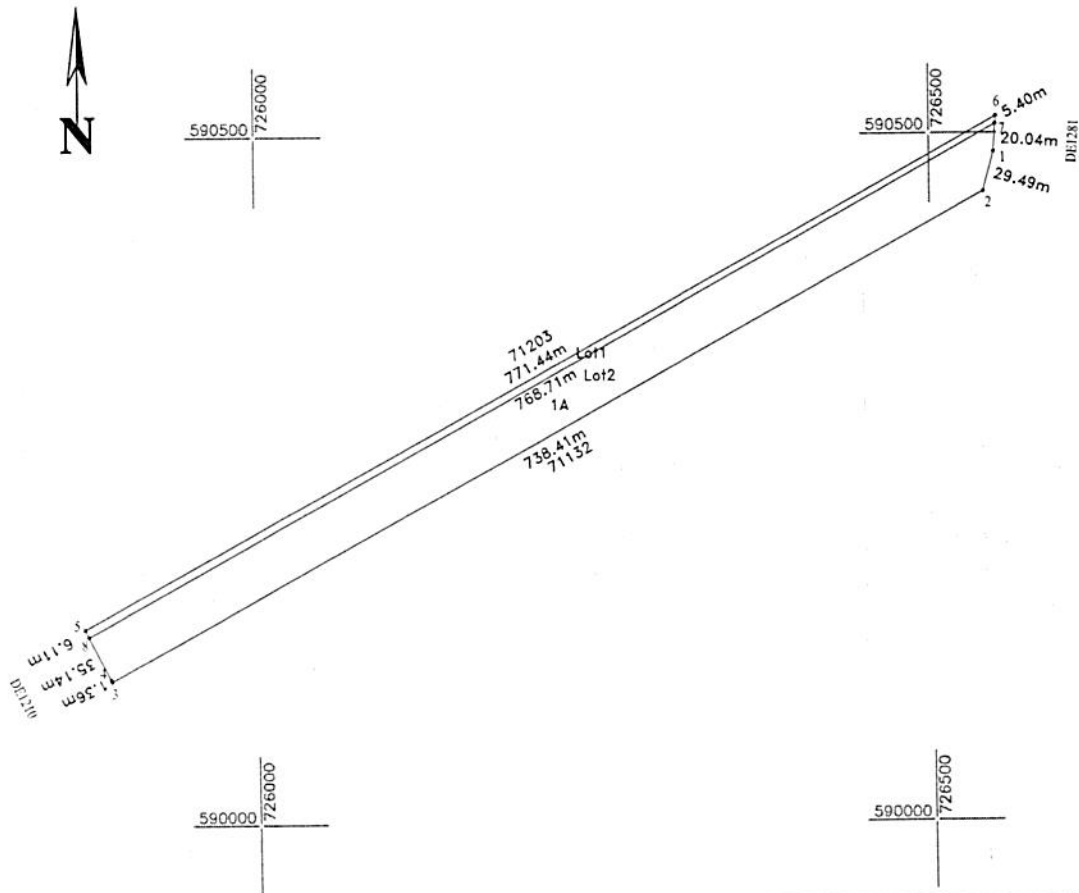

Situția actuală (înainte de dezmembrare)				Situția viitoare (după dezmembrare)			
Nr. cad.	Suprafața (mp)	Categoria de folosință	Descrierea imobilului	Nr. cad.	Suprafața (mp)	Categoria de folosință	Descrierea imobilului
71208	32232	A	Extravilan	73919	4101	A	Lot 1 extravilan
				73920	28131	A	Lot 2 extravilan
Total	32322	-	-	-	32232	-	-
<p align="center">Executant Otat Sergiu</p> <p>Confirm executarea măsurătorilor la teren, corectitudinea întocmirii documentației cadastrale și corespondența acestora cu realitatea din teren</p> <p align="center">Sergiu Otat Semnat digital de Sergiu Otat Data: 2024.11.11 10:49:13 +02'00'</p>				<p align="center">Inspector</p> <p>Confirm introducerea imobilului în baza de date integrată și atribuirea numărului cadastral</p> <p align="center">Semnătura și parafa Constantin Sebastian Sofron Data: 2024.11.13 12:34:55</p> <p align="center">Stampila BCPI</p>			

4306/19.11.2024 Plan de amplasament și delimitare a imobilului

Scara 1: 5000

LOT1

Nr. cadastral	Suprafața măsurată a imobilului (mp)	Adresa imobilului
73919	4101 mp	Extrav.com.Bunesti-Averesti,T62,P13/41, judetul Vaslui

Nr. Cartea Funciară nr.	Unitatea Administrativ Teritorială (UAT)
	Bunesti-Averesti

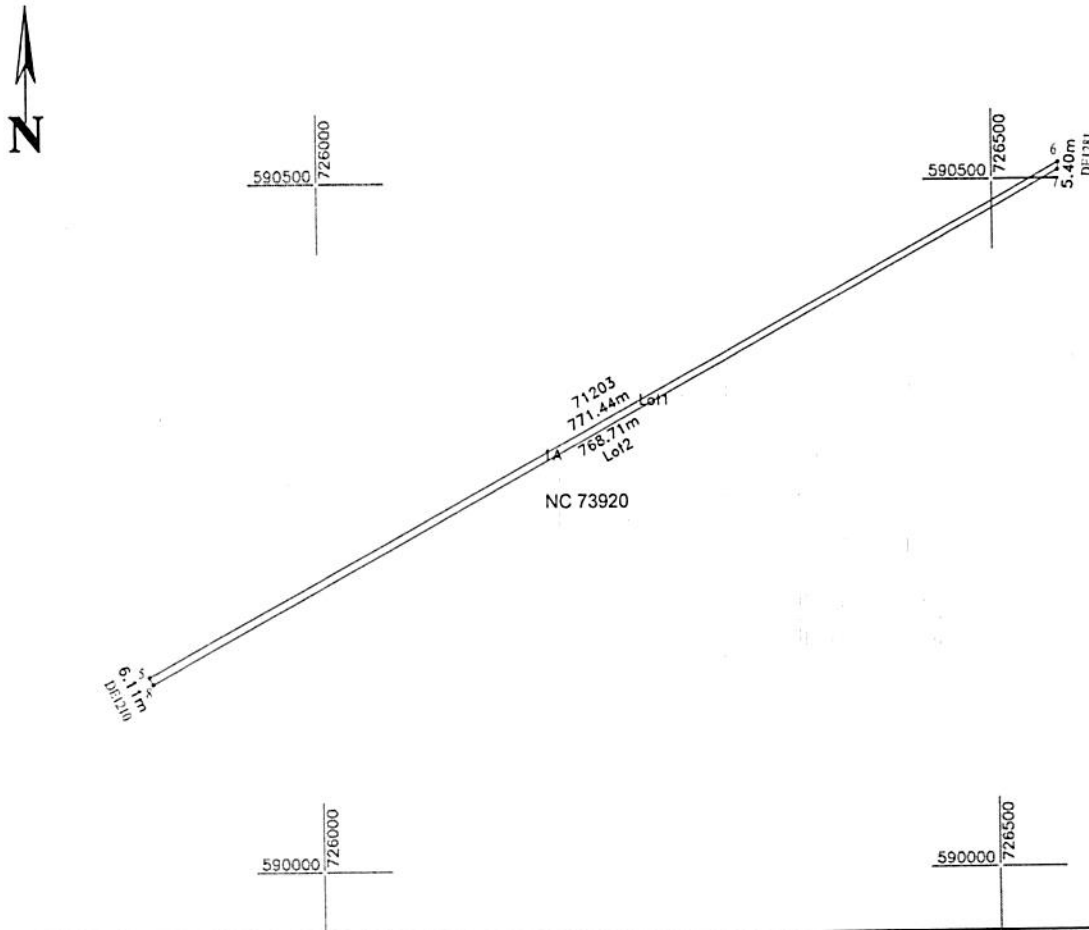

A. Date referitoare la teren

Nr. parcelă	Categorie de folosință	Suprafața (mp)	Mențiuni
I	A	4101	Lot nr. 1.
Total		4101	-

B. Date referitoare la construcții

Cod	Destinația	Suprafața construită la sol (mp)	Mențiuni
Total			

Suprafața totală măsurată a imobilului = 4101 mp

Suprafața din act = mp

Executant	Inspector
<p>Otat Sergiu</p> <p>Confirm executarea măsurătorilor la teren, corectitudinea întocmirii documentației cadastrale și corespondența acestora cu realitatea din teren</p> <p>Semnatura și ștampila Sergiu Otat Data: 11.01.2024 Data: 2024.11.11 10:49:22 +02'00'</p>	<p>Constantin Sofron</p> <p>Confirm introducerea imobilului în baza de date integrată și atribuirea numărului cadastral</p> <p>Semnătura și parafa Constantin Sebastian Sofron Data: 2024.11.13 12:33:36 +02'00'</p> <p>Ștampila BCPI</p>

4307/19.11.2024

ANEXA NR 3

ANEXA NR. 1.36 la regulament

Plan de amplasament și delimitare a imobilului

Scara 1: 5000

LOT2

Nr. cadastral	Suprafața măsurată a imobilului (mp)	Adresa imobilului
73920	28131 mp	Extrav.com.Bunesti-Averesti,T62,P13/41, judetul Vaslui

Nr. Cartea Funciară nr.	Unitatea Administrativ Teritorială (UAT)
	Bunesti-Averesti

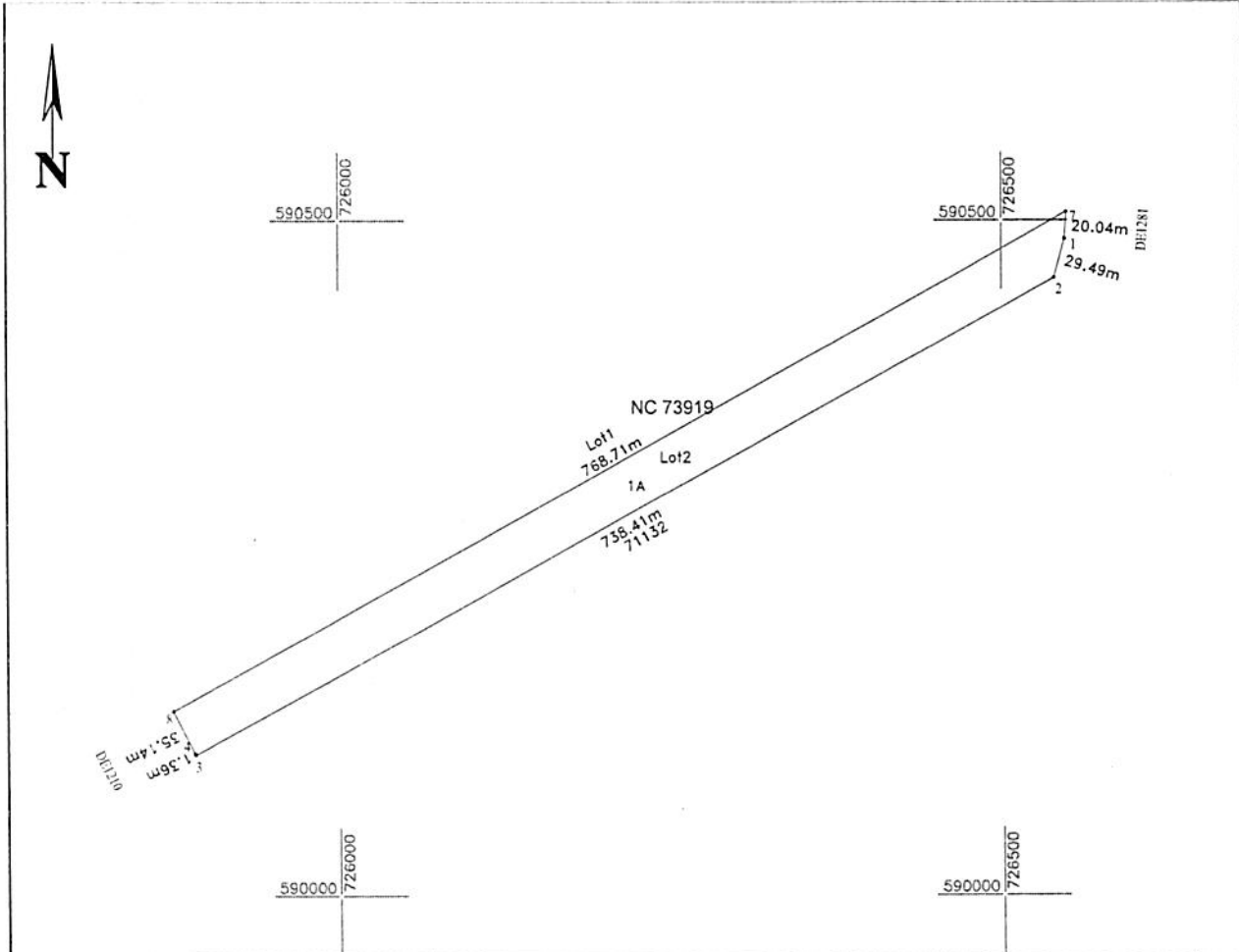

A. Date referitoare la teren

Nr. parcelă	Categorie de folosință	Suprafața (mp)	Mențiuni
I	A	28131	Lot nr. 2.
Total		28131	-

B. Date referitoare la construcții

Cod	Destinația	Suprafața construită la sol (mp)	Mențiuni
Total			

Suprafața totală măsurată a imobilului = 28131 mp

Suprafața din act = mp

<p>Executant Otat Sergiu</p> <p>Confirm executarea măsurătorilor la teren, corectitudinea întoemirii documentației cadastrale și corespondența acesteia cu realitatea din teren</p> <p>Semnătură și ștampilă Sergiu Otat Data 11.11.2024 10:49:33 +02'00'</p>	<p>Inspector</p> <p>Confirm introducerea imobilului în baza de date integrată și atribuirea numărului cadastral</p> <p>Semnătura și parafă Constantin Sebastian Sofron Data..... Ștampila BCPI Semnat digital de Constantin Sebastian Sofron Data: 2024.11.13 12:36:25 +02'00'</p>
--	--



Oficiul de Cadastru și Publicitate Imobiliară VASLUI
Biroul de Cadastru și Publicitate Imobiliară Vaslui

Localitate: Vaslui, Str. Eternității nr 1

Nr.cerere	86765
Ziua	28
Luna	11
Anul	2024

Extras de Plan Cadastral de Carte Funciară
pentru
Imobil număr cadastral 71936 / UAT Bunesti-Averesti

TEREN Extravilan
Adresa: Jud. Vaslui

Comuna/Oraș/Municipiu: Bunesti-Averesti

Nr. cadastral	Suprafața măsurată	Observații / Referințe
71936	40000	

* Suprafața este determinată în planul de proiecție Stereo 70.

DETALII LINIARE IMOBIL

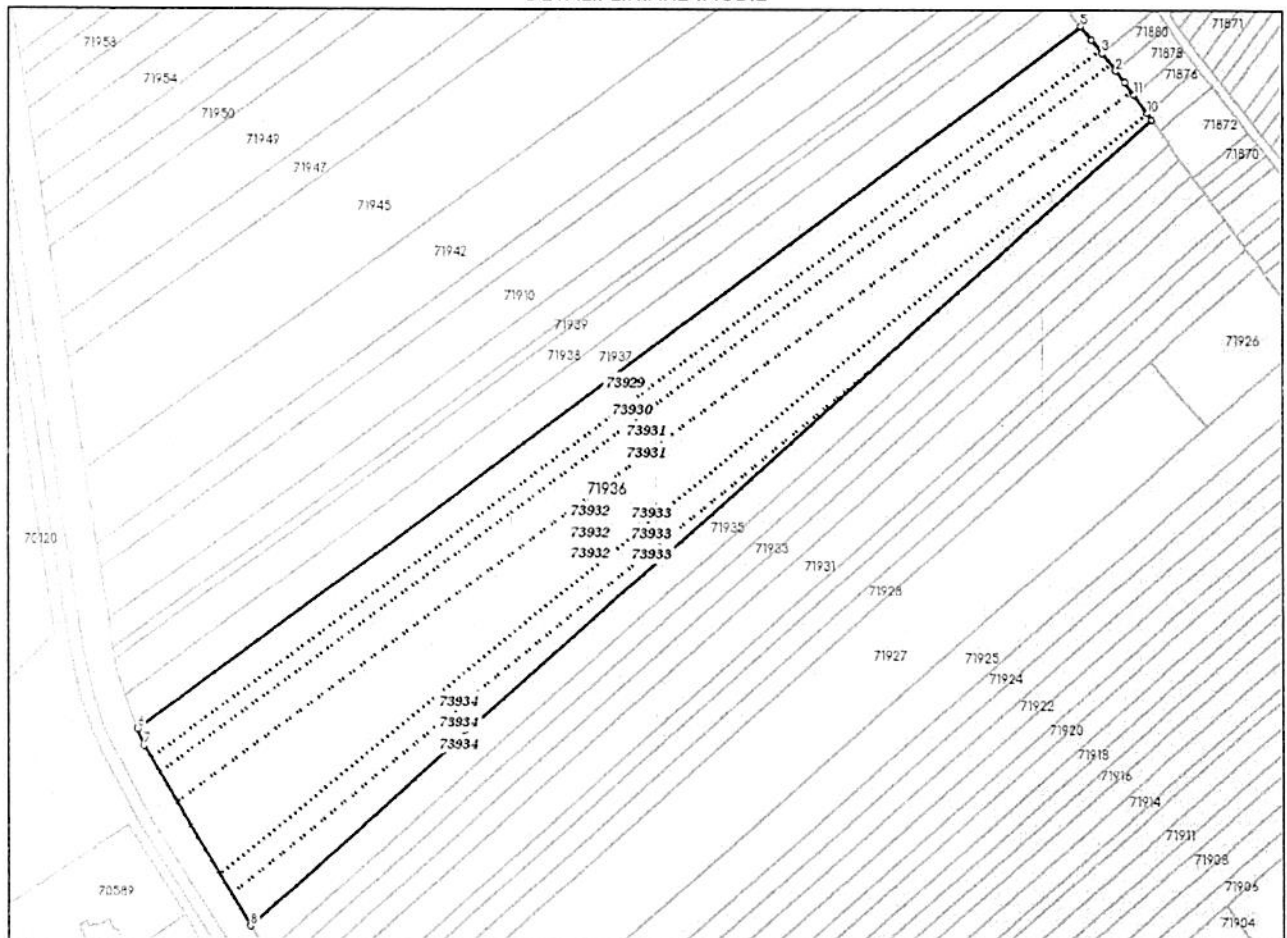

Incadrare in zonă
scara 1:5000

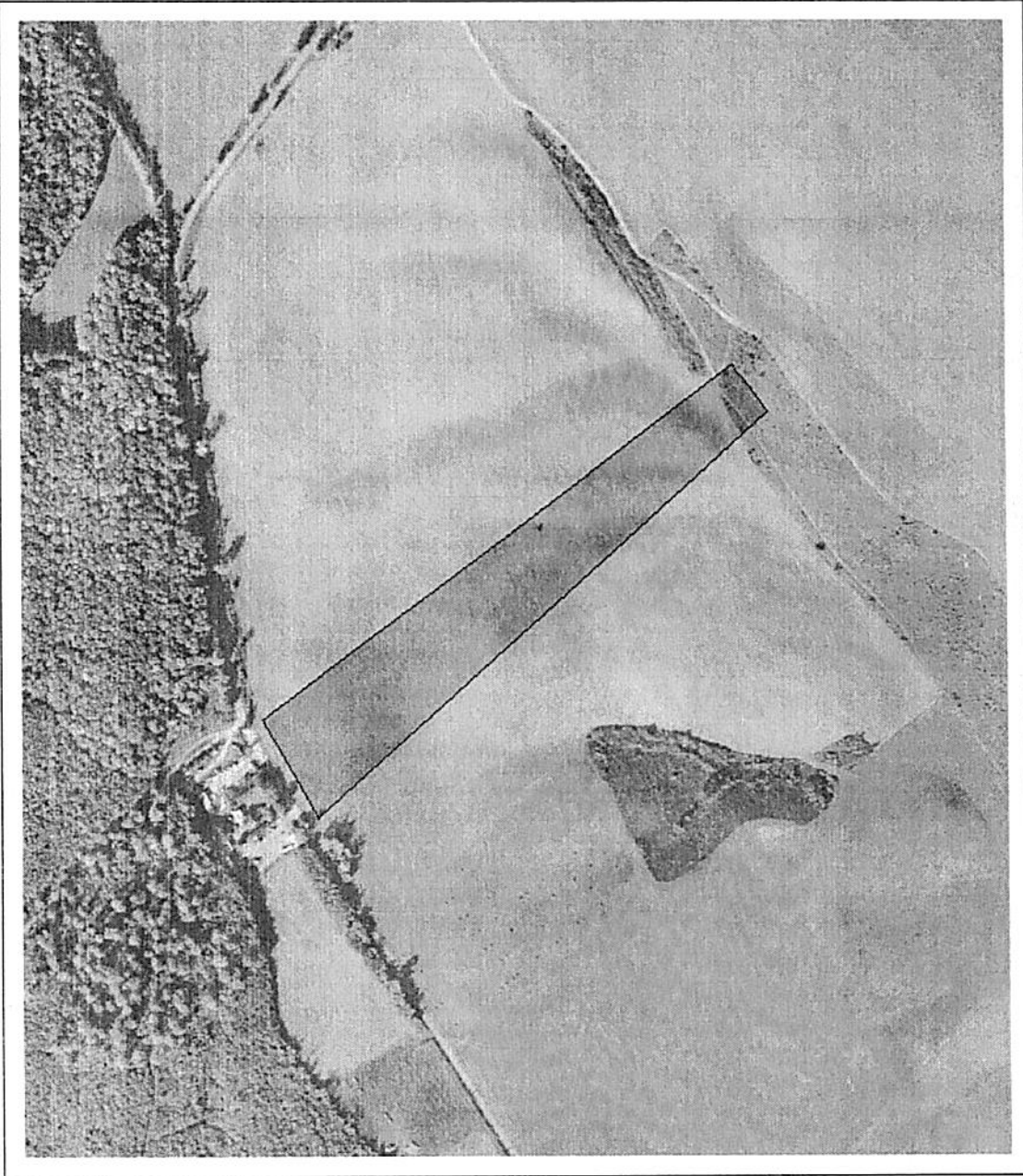

Date referitoare la teren

Crt	Categoria de folosință	Intra vilan	Suprafața (mp)	Tarla	Parcelă	Observații / Referințe
1	arabil	NU	40.000	95	2491/77	
	TOTAL:		40.000			

Date referitoare la construcții

Crt	Numar	Destinație construcție	Supraf. (mp)	Situație juridică	Observații / Referințe
Imobilul nu are in componență construcții					

Lungime Segmente

1) Valorile lungimilor segmentelor sunt obținute din proiecție în plan.

Punct început	X / Y	Punct sfârșit	X / Y	Lungime segment (m)
1	728.932,908 587.165,535	2	728.928,824 587.170,663	6.556
2	728.928,824 587.170,663	3	728.922,779 587.178,257	9.706
3	728.922,779 587.178,257	4	728.918,172 587.184,043	7.396
4	728.918,172 587.184,043	5	728.913,283 587.189,876	7.611
5	728.913,283 587.189,876	6	728.490,576 586.879,854	524.209
6	728.490,576 586.879,854	7	728.493,652 586.872,568	7.909
7	728.493,652 586.872,568	8	728.541,003 586.793,414	92.236
8	728.541,003 586.793,414	9	728.945,016 587.149,271	538.387
9	728.945,016 587.149,271	10	728.942,79 587.152,261	3.728
10	728.942,79 587.152,261	11	728.936,853 587.160,236	9.942
11	728.936,853 587.160,236	1	728.932,908 587.165,535	6.606

** Lungimile segmentelor sunt determinate în planul de proiecție Stereo 70 și sunt rotunjite la 1 milimetru.

*** Distanța dintre puncte este formată din segmente cumulate ce sunt mai mici decât valoarea 1 milimetru.

Pentru acest imobil există înregistrate următoarele documentații cadastrale neînscrise în cartea funciară:

Nr Crt	Numar cerere	Data cerere	Termen eliberare	Obiect cerere
1	86765	28.11.2024	02.12.2024	Dezmembreare/Comasare

Ca urmare a soluționării cererii nr. 86765 înregistrată la data de 28.11.2024, s-a propus dezmembrearea imobilului rezultând următoarele imobile:

Nr Crt	Identificator electronic	Suprafata (mp)	Adresa
1	73929	7200	Jud. Vaslui
2	73930	3900	Jud. Vaslui
3	73931	8000	Jud. Vaslui
4	73932	12870	Jud. Vaslui
5	73933	5000	Jud. Vaslui
6	73934	3030	Jud. Vaslui

Certific că informațiile din prezentul extras sunt conforme cu datele din planul cadastral de carte funciară al OCPI VASLUI la data: 02-12-2024

Situația prezentată poate face obiectul unor modificări ulterioare, în condițiile Legii cadastrului și publicității imobiliare nr. 7/1996, republicată.

Consilier/Inspector de specialitate,

DANIEL PRUNILA

1496/02.12.2024

Plan de amplasament și delimitare a imobilului
cu propunerea de dezmembrare

ANEXA NR 4

Scara 1: 5000

Nr. cadastral	Suprafața măsurată a imobilului (mp)	Adresa imobilului
71936	40000 mp	Extrav.com.Bunesti-Averesti,T95,P2491/77, judetul Vaslui

Nr. Cartea Funciară nr.	Unitatea Administrativ Teritorială (UAT)
71936	Bunesti-Averesti

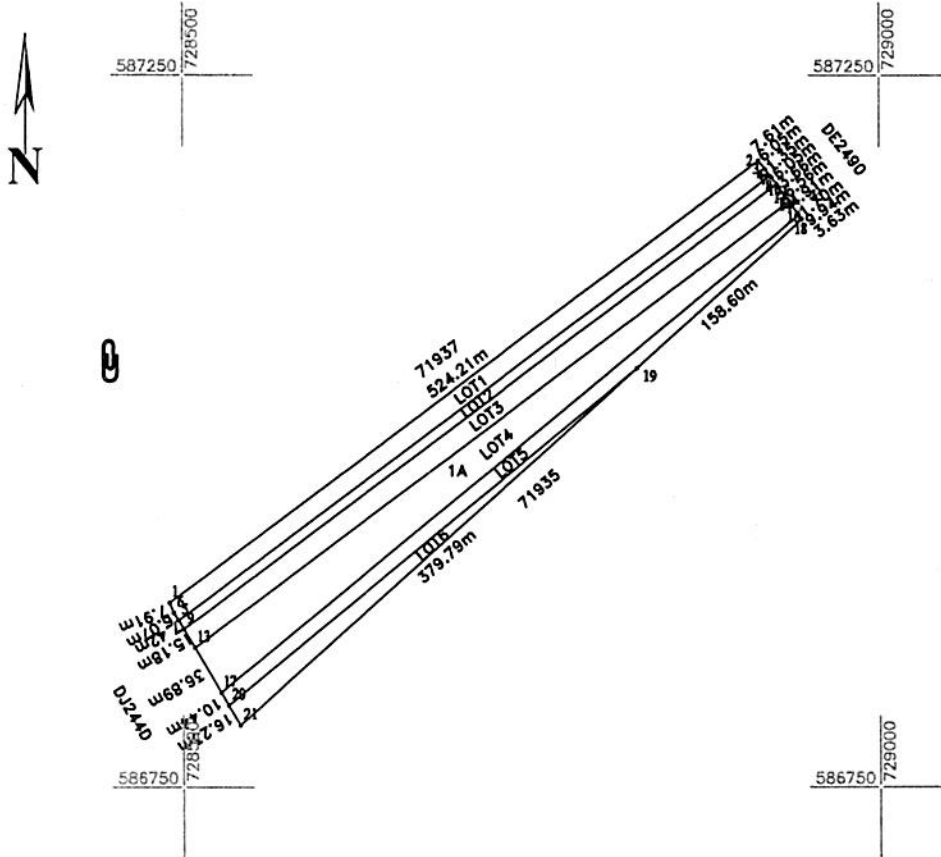

Situția actuală (înainte de dezmembrare)				Situția viitoare (după dezmembrare)			
Nr. cad.	Suprafața (mp)	Categoria de folosință	Descrierea imobilului	Nr. cad.	Suprafața (mp)	Categoria de folosință	Descrierea imobilului
71936	40000	A	Extravilan	73929	7200	A	Lot 1 extravilan
				73930	3900	A	Lot 2 extravilan
				73931	8000	A	Lot 3 extravilan
				73932	12870	A	Lot 4 extravilan
				73933	5000	A	Lot 5 extravilan
				73934	3030	A	Lot 6 extravilan
Total	40000	-	-	-	40000	-	-
Executant Otat Sergiu Confirma executarea măsurătorilor în teren, corectitudinea modelului și documentației cadastrale și corespondența acestora cu realitatea din teren Data: 2024.11.28 Semnat digital de Sergiu Otat Data: 2024.11.28 11:25:50 Semnătura și ștampila				Inspector Confirma introducerea imobilului în baza de date integrată și atribuirea numărului cadastral Semnat digital de Prunila Daniel Data: 2024.12.02 10:35:07 +02'00' Semnătura și ștampila Prunila Daniel Data.....			
Data 11.11.2024				Ștampila BCPI			

4494/02.12.2024

Plan de amplasament și delimitare a imobilului ANEXA NR 5

Scara 1: 5000

LOT1

Nr/ cadastral	Suprafața măsurată a imobilului (mp)	Adresa imobilului
73929	7200 mp	Extrav.com.Bunesti-Averesti,T95,P2491/77, judetul Vaslui
Nr. Cartea Funciară nr.		Unitatea Administrativ Teritorială (UAT)
		Bunesti-Averesti

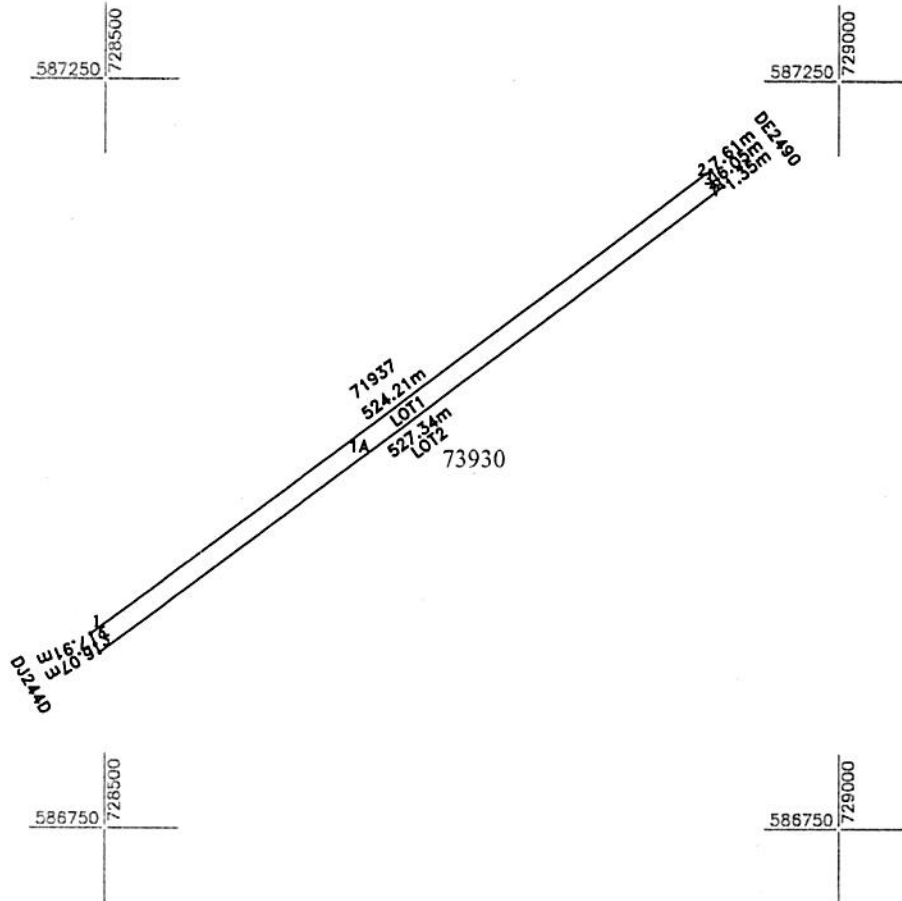

A. Date referitoare la teren

Nr. parcelă	Categorie de folosință	Suprafața (mp)	Mențiuni
1	A	7200	Lot nr. 1.
Total		7200	-

B. Date referitoare la construcții

Cod	Destinația	Suprafața construită la sol (mp)	Mențiuni
Total			

Suprafața totală măsurată a imobilului = 7200 mp

Suprafața din act = mp

<p>Executant Otat Sergiu</p> <p>Confirm executarea măsurătorilor la teren, corectitudinea întocmirii documentației cadastrale și corespondența acestora cu realitatea din teren</p> <p>Sergiu Otat</p> <p>Semnătura digitală de Sergiu Otat Data: 2024.11.28 11:21:56 +02'00'</p>	<p>Inspector</p> <p>Confirm introducerea imobilului în baza de date integrată și atribuirea numărului cadastral</p> <p>Semnătura și parafa</p> <p>Prunila Daniel</p> <p>Data: 2024.12.02 10:36:24 +02'00'</p> <p>Ștampila BCPI</p>
---	--

4498/02.12.2024

Plan de amplasament și delimitare a imobilului ANEXA NR 6

Scara 1: 5000

LOT2

Nr. cadastral	Suprafața măsurată a imobilului (mp)	Adresa imobilului
73930	3900 mp	Extrav.com.Bunesti-Averesti,T95,P2491/77, judetul Vaslui

Nr. Cartea Funciară nr.	Unitatea Administrativ Teritorială (UAT)
	Bunesti-Averesti

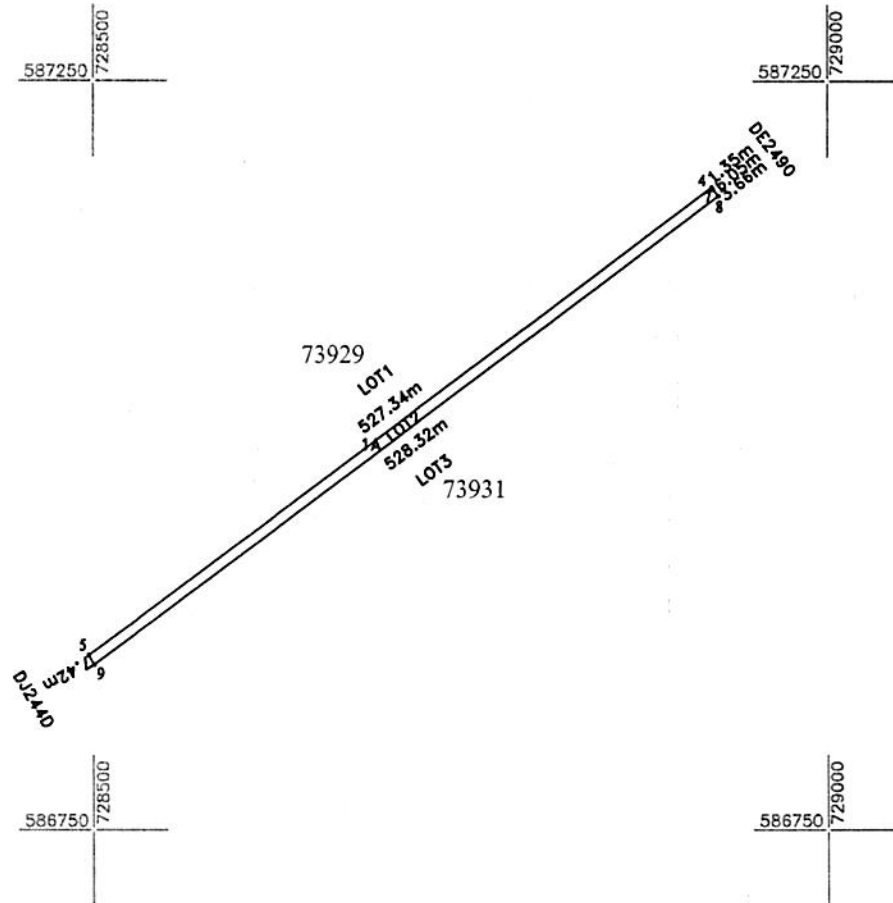

A. Date referitoare la teren

Nr. parcelă	Categorie de folosință	Suprafața (mp)	Mențiuni
1	A	3900	Lot nr. 2.
Total		3900	-

B. Date referitoare la construcții

Cod	Destinația	Suprafața construită la sol (mp)	Mențiuni
Total			

Suprafața totală măsurată a imobilului = 3900 mp

Suprafața din act = mp

<p>Executant Otat Sergiu</p> <p>Confirm executarea măsurătorilor la teren, corectitudinea întocmirii documentației cadastrale și corespondența acesteia cu realitatea din teren</p> <p>Semnat digital de Sergiu Otat</p> <p>Semnătura și șt. mp Data: 2024.11.28 11:22:21 +02'00'</p> <p>Sergiu Otat</p>	<p>Inspector</p> <p>Confirm introducerea imobilului în baza de date integrată și atribuirea numărului cadastral</p> <p>Semnătura și parafa Data: Prunila Daniel</p> <p>Semnat digital de Prunila Daniel Data: 2024.12.02 10:37:30 +02'00'</p> <p>Ștampila BCPI</p>
--	--

4499/02.12.2024

Plan de amplasament și delimitare a imobilului ANEXA NR 7

Scara 1: 5000

LOT3

Nr. cadastral	Suprafața măsurată a imobilului (mp)	Adresa imobilului
73931	8000 mp	Extrav.com.Bunesti-Averesti,T95,P2491/77, judetul Vaslui

Nr. Cartea Funciară nr.	Unitatea Administrativ Teritorială (UAT)
	Bunesti-Averesti

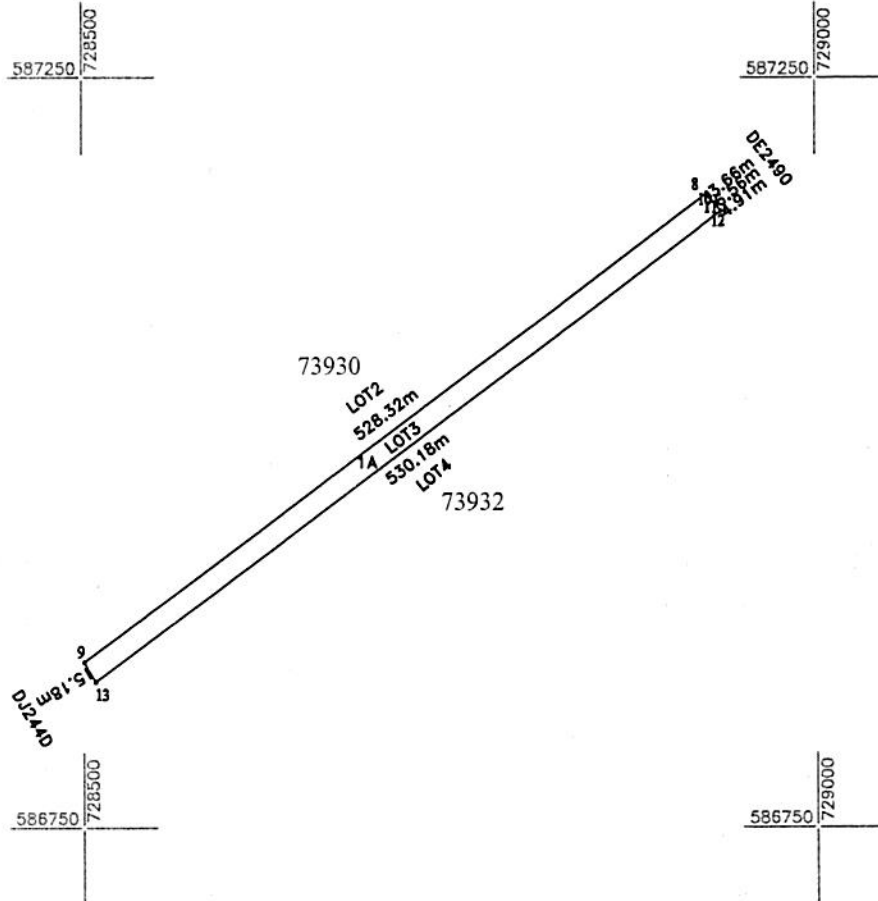

A. Date referitoare la teren

Nr. parcelă	Categorie de folosință	Suprafața (mp)	Mențiuni
1	A	3900	Lot nr. 3.
Total		3900	-

B. Date referitoare la construcții

Cod	Destinația	Suprafața construită la sol (mp)	Mențiuni
Total			

Suprafața totală măsurată a imobilului = 3900 mp

Suprafața din act = mp

Executant Otat Sergiu

Confirm executarea măsurătorilor la teren, corectitudinea întocmirii documentației cadastrale și corespondența acestora cu realitatea din teren

Semnat digital de Sergiu Otat
Data: 2024.11.28 11:22:11 +02'00'

Inspector

Confirm introducerea imobilului în baza de date integrată și atribuirea numărului cadastral

Semnătura și parafa
Data:
Prunila Daniel

Semnat digital de Prunila Daniel
Data: 2024.12.02 10:39:06 +02'00'

Ștampila BCPI

4500/02.12.2024

Plan de amplasament și delimitare a imobilului ANEXA NR 8

Scara 1: 5000

LOT4

Nr. cadastral	Suprafața măsurată a imobilului (mp)	Adresa imobilului
73932	12870 mp	Extrav.com.Bunesti-Averesti,T95,P2491/77, judetul Vaslui

Nr. Cartea Funciară nr.	Unitatea Administrativ Teritorială (UAT)
	Bunesti-Averesti

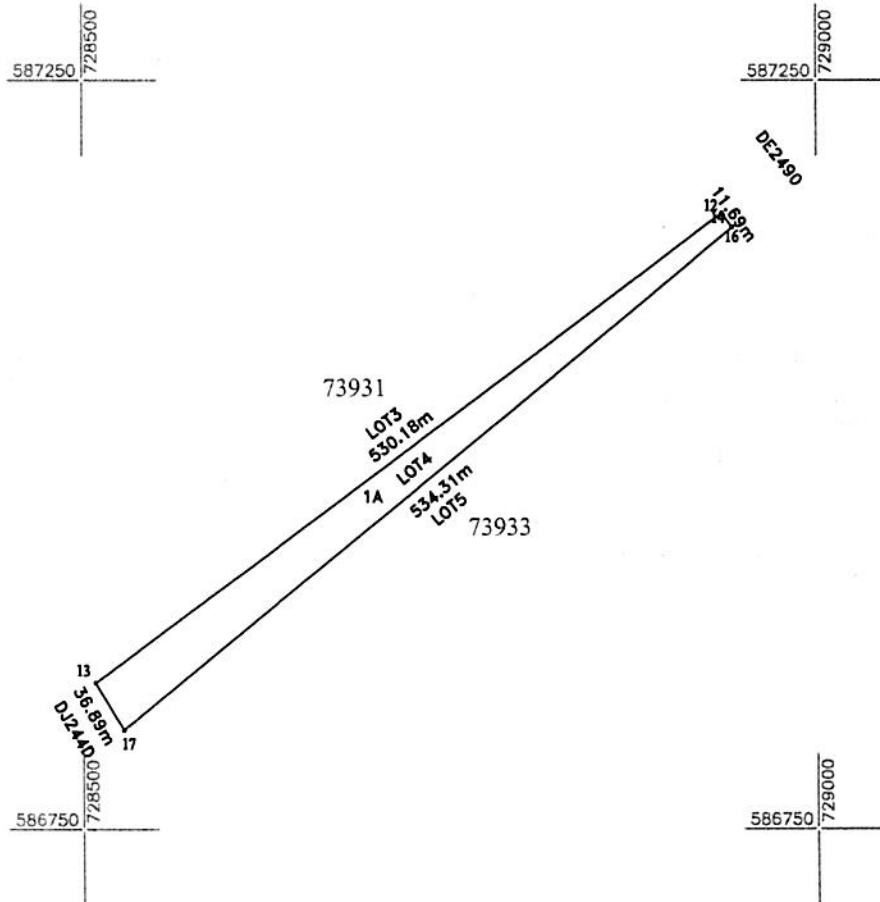

A. Date referitoare la teren

Nr. parcelă	Categorie de folosință	Suprafața (mp)	Mențiuni
1	A	12870	Lot nr. 4.
Total		12870	-

B. Date referitoare la construcții

Cod	Destinația	Suprafața construită la sol (mp)	Mențiuni
Total			

Suprafața totală măsurată a imobilului = 12870 mp

Suprafața din act = mp

Executant Otat Sergiu

Confirm executarea măsurătorilor la teren, corectitudinea întocmirii documentației cadastrale și corespondența acestora cu realitatea din teren

Sergiu
Otat

Semnătura și
Data: 11.01.2024
11:22:32 +02'00'

Inspector

Confirm introducerea imobilului în baza de date integrată și atribuirea numărului cadastral

Semnătura și parafa

Prunila
Daniel

Ștampila BCPI

Semnătura digitală de Prunila Daniel
Data: 2024.12.02 10:39:58 +02'00'

4501/02.12.2024

Plan de amplasament și delimitare a imobilului ANEXA NR 9

Scara 1: 5000

LOT5

Nr. cadastral	Suprafața măsurată a imobilului (mp)	Adresa imobilului
73933	5000 mp	Extrav.com.Bunesti-Averesti,T95,P2491/77, judetul Vaslui
Nr. Cartea Funciară nr.		Unitatea Administrativ Teritorială (UAT)
		Bunesti-Averesti

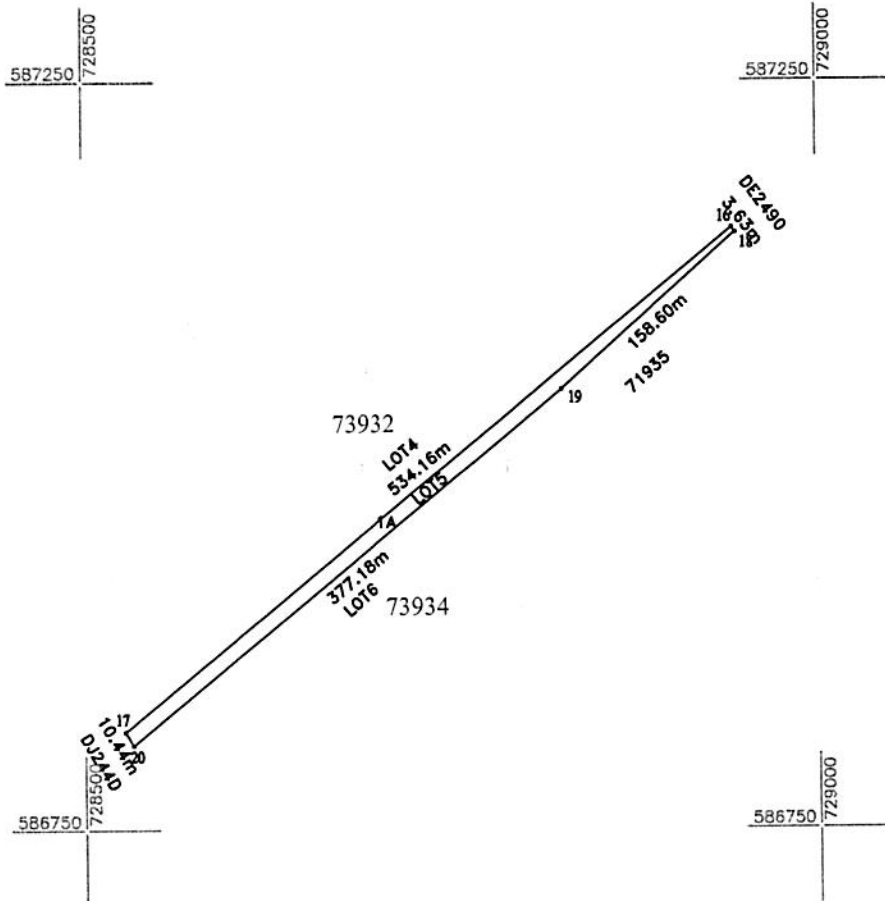

A. Date referitoare la teren

Nr. parcelă	Categorie de folosință	Suprafața (mp)	Mențiuni
1	A	5000	Lot nr. 5.
Total		5000	-

B. Date referitoare la construcții

Cod	Destinația	Suprafața construită la sol (mp)	Mențiuni
Total			

Suprafața totală măsurată a imobilului = 5000 mp

Suprafața din act = mp

<p>Executant Otat Sergiu Confirm executarea măsurătorilor la teren, corectitudinea întocmirii documentației cadastrale și corespondența acestora cu realitatea din teren</p> <p>Semnat digital de Sergiu Otat Data: 2024.11.28 11:22:42 +02'00'</p>	<p>Inspector Confirm introducerea imobilului în baza de date integrată și atribuirea numărului cadastral</p> <p>Semnătura și parafa Data: Prunila Daniel Semnat digital de Prunila Daniel Data: 2024.12.02 10:40:52 +02'00'</p> <p>Ștampila BCPI</p>
--	--

4502/02.12.2024

Plan de amplasament și delimitare a imobilului

ANEXA NR 10

Scara 1: 5000

LOT6

Nr. cadastral	Suprafața măsurată a imobilului (mp)	Adresa imobilului
73934	3030 mp	Extrav.com.Bunesti-Averesti,T95,P2491/77, judetul Vaslui
Nr. Cartea Funciară nr.		Unitatea Administrativ Teritorială (UAT)
		Bunesti-Averesti

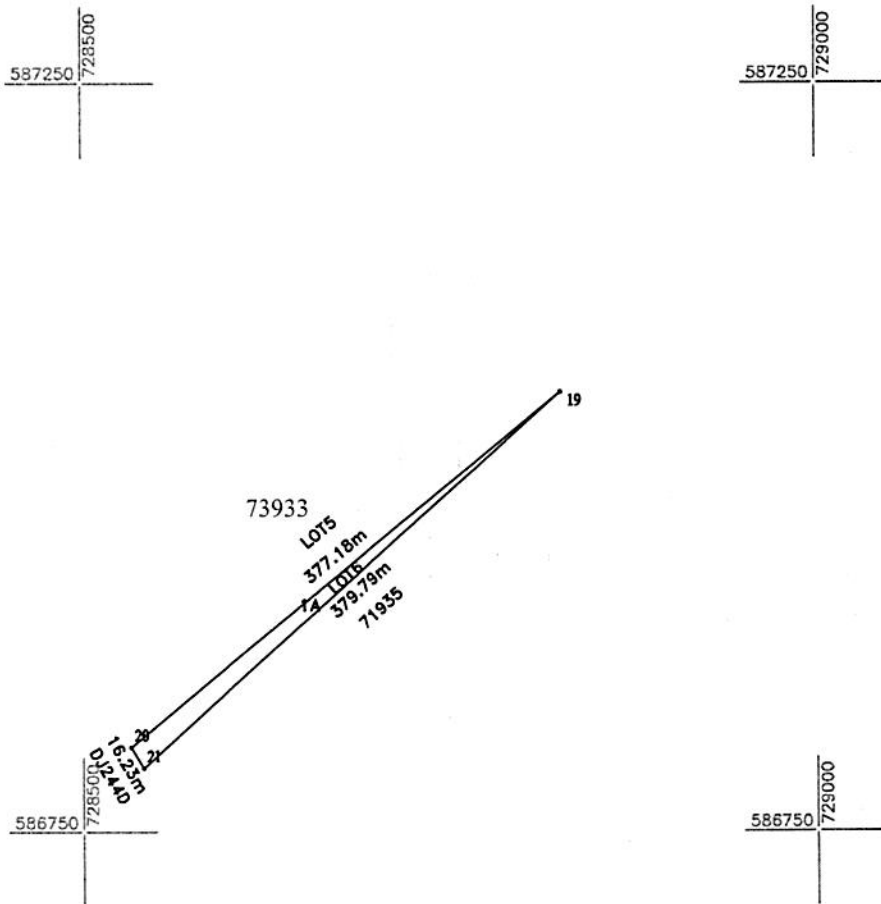

A. Date referitoare la teren

Nr. parcelă	Categorie de folosință	Suprafața (mp)	Mențiuni
1	A	3030	Lot nr. 6.
Total		3030	-

B. Date referitoare la construcții

Cod	Destinația	Suprafața construită la sol (mp)	Mențiuni
Total			

Suprafața totală măsurată a imobilului = 3030 mp

Suprafața din act = mp

<p>Executant Otat Sergiu</p> <p>Confirm executarea măsurătorilor la teren, corectitudinea întocmirii documentației cadastrale și corespondența acestora cu realitatea din teren</p> <p>Semnat digital de Sergiu Otat Data: 2024.11.28 11:22:53 +02'00'</p> <p>Sergiu Otat</p>	<p>Inspector</p> <p>Confirm introducerea imobilului în baza de date integrată și atribuirea numărului cadastral</p> <p>Semnătura și parafa Data: Prunila Daniel</p> <p>Semnat digital de Prunila Daniel Data: 2024.12.02 10:41:47 +02'00'</p> <p>Ștampila BCPI</p>
---	--